



MANUAL DE MONTAGEM

Observe a lista de descrição na página seguinte:

***Importante:** somente dê o aperto final com o conjunto todo pré-instalado.

01-Na lateral esquerda da moto, retire os parafusos do suporte de pedaleira, Fig. 01 e 02;

02-Instale o suporte de batente (item 02) aonde foram removidos os parafusos, fixe com arruelas lisas M10, parafuso cilíndrico M10 x 30 e na furação superior, deve utilizar o parafuso original da moto (itens 03 e 04 – DETALHE A1 e B1), Fig. 03 e 04;

03-No suporte de pedaleira direito, instale o fixador da mola (item 05), utilize parafuso cabeça chata M6 x 30 (item 06 – DETALHE C1), Fig. 05 e 06;

04-Faça a união do cavalete central (item 01) na motocicleta, utilize parafusos sextavado M12 x 35, buchas flangeadas e porcas flangeada M12 (itens 07, 08 e 09 – DETALHE D1), Fig. 07 e 08;

05-Faça a regulagem de altura do batente, e dê aperto final dos parafusos e porcas, Fig. 09;

06-Acrescente a mola (item 10) junto ao fixador especial e o cavalete central, é necessário que o mesmo esteja recuado para facilitar o engate, Fig. 10;

13800

Cavelete central kit baixo DUCATI DESERT-X 2023+ (preto fosco)

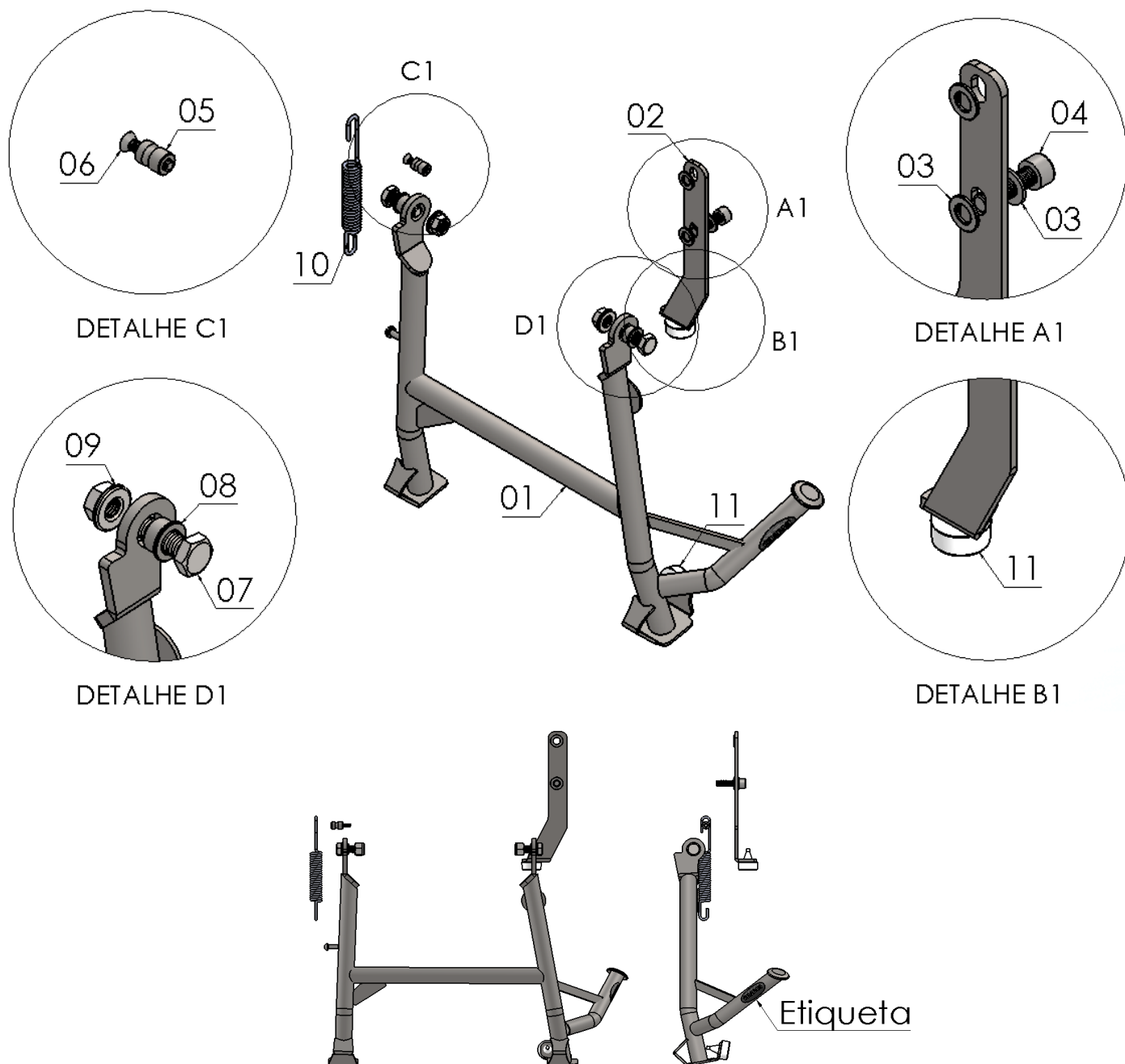

N° Item	Cód. Peça	Descrição	Quant.
01	-	Cavelete central DUCATI DESERT-X 2023+ (corpo principal)	01
02	CACN-0253 - (0018)	Suporte batente borracha cavelete central DUCATI DESERT 2023+	01
03	1297	Arruela lisa M10 (10,50 x 19,80 x 1,80 mm)	03
04	1686	PARAF. CAB. CILIND. MA 10 - 1,50 X 35 INOX rosca total	01
05	-USI-0271- (0004)	Fixador de mola especial Ø Ext. 12,00 x Comp. 17,00 - DUCATI	01
06	1900	PARAF. CAB. CHATA ALLEN MA 06 - 1,00 X 30 INOX rosca total	01
07	2371	PARAF. SEXTAVADO MA 12 - 1,75 X 35 AÇO	02
08	USI-1102- (0021)	Bucha flangeada Ø Ext. 21,50 x Ø Int. 12,00 x Comp. 11,00	02
09	1354	PORCA SEXT. C/FLANGE M 12 X 1,75	02
10	998	MOLA P/ CAVALETE CENTRAL 3,40 MM - COMP. INT. 159,00 MM	01
11	1507	BATENTE DE BORRACHA CAVALETE CENTRAL ALTA TEMPERATURA	02

Imagem Meramente Ilustrativa

(Versão-01.0)

O produto está sujeito a alterações sem aviso prévio



13800 – Cavalete central kit baixo DUCATI DESERT-X 2023+ (preto fosco)

Características:

- Produzido em chapa e tubo de aço carbono;
- Acabamento com pintura eletrostática pó preto texturizado fosco;
- Acompanha parafusos, arruelas e porcas;
- Massa do produto aproximado: 2,29 kg;
- Pessoas necessárias para instalação: 2.



www.chapam.com.br

suportetecnico@chapam.com.br

Figura: 01



Figura: 02



Figura: 03



Figura: 04

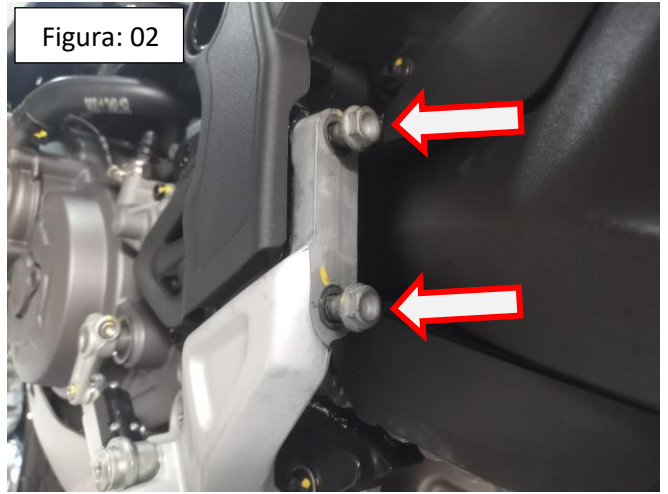

Figura: 05



Figura: 06

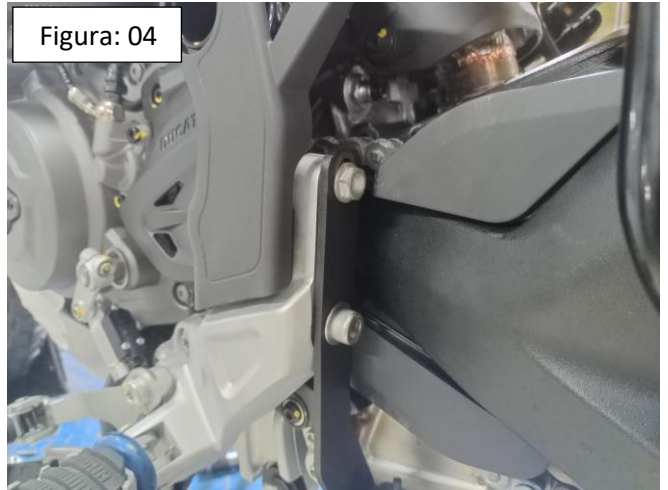

Figura: 07

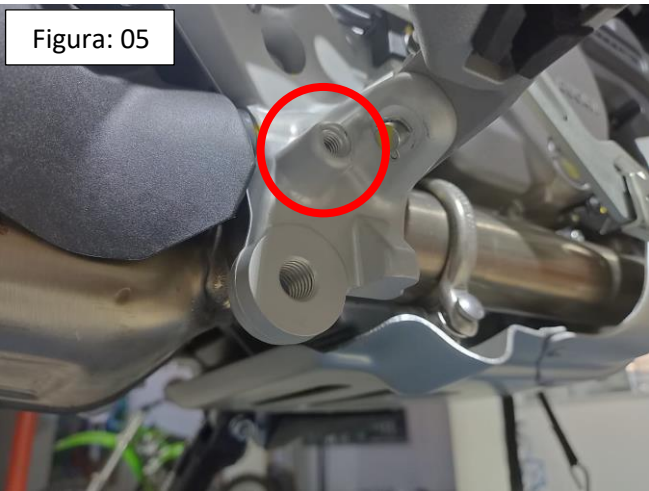

Figura: 08

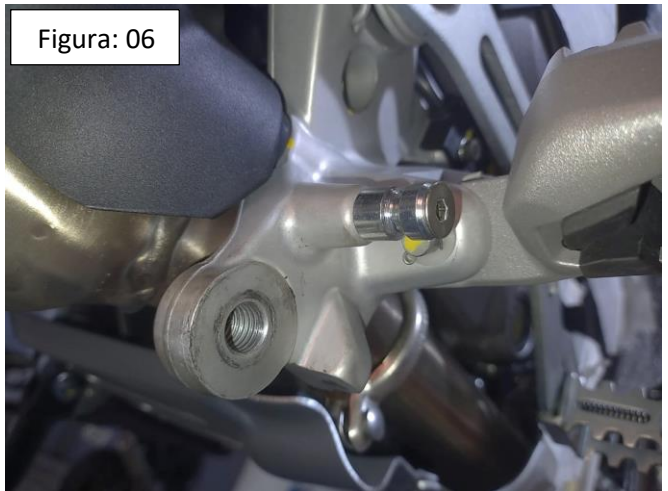