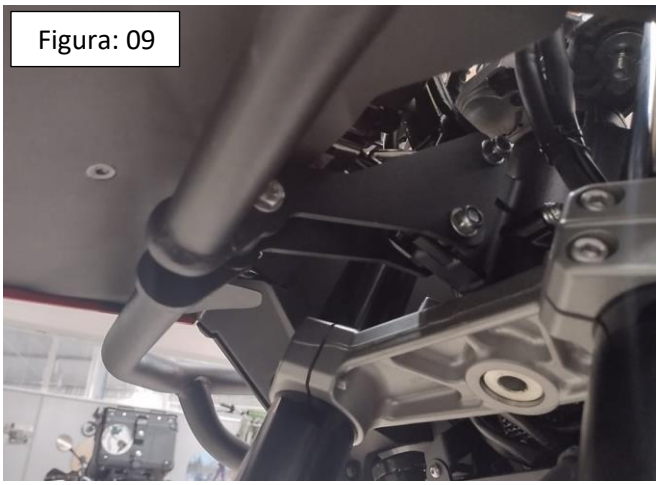

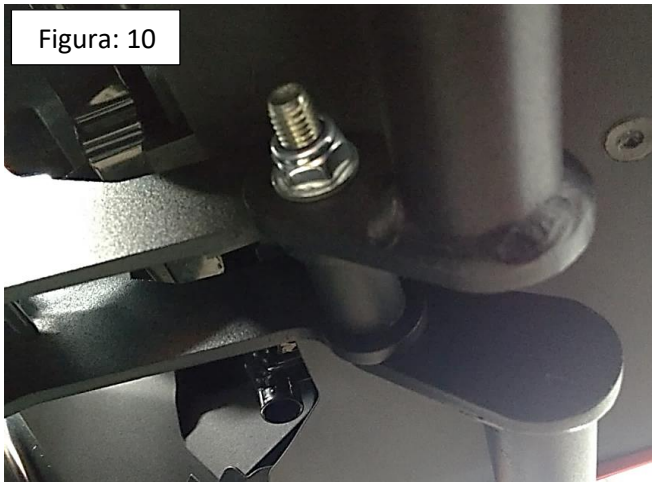

Observe a lista de descrição na página seguinte:

***Importante:** Somente dê o aperto final com o conjunto todo pré-instalado.

01-Inicie a montagem pelo lado direito, retire os parafusos que prendem o protetor de motor na motocicleta, não se deve retirar estes parafusos dos dois lados (esquerdo/direito) ao mesmo tempo, Fig. 01;

02-Instale o suporte fixação lateral (item 04) no lado direito, utilize os parafusos originais da moto Fig. 02;

03-Repita o procedimento anterior, agora no lado esquerdo, Fig. 03;

04-Retire os parafusos que fixam o suporte de farol, localizado na parte frontal do quadro, Fig. 04;

05-Acrescente o suporte de fixação frontal e espaçador de comprimento 10 milímetros (itens 03 e 05), sendo este último localizado no lado esquerdo da moto, fixe o conjunto com arruela M8, parafuso M8 x 50 e porca travante M8 (itens 07, 08 e 11 – DETALHE A1 e Superior A1), Fig. 05 e 06;

06-Monte a lateral direita do protetor (item 02) no suporte de fixação lateral, utilize arruela M8, parafuso M8 x 20, porca travante M8 e parafuso M10 x 90 (itens 07, 10, 11 e 12 – DETALHE C1), Fig. 07;

07-Repita o procedimento com o lado esquerdo do protetor (item 03), utilize arruela M8, parafuso M8 x 20, porca travante M8 e parafuso M10 x 120 (itens 07, 10, 11, 13 – DETALHE B1), Fig. 08;

08-Faça a união do fixador central com as laterais da proteção, com espaçador comprimento 30 mm, arruela M8, parafuso M8 x 70 e porca travante M8 (itens 06, 07, 09 e 11 – DETALHE A1 e Superior A1), Fig. 09 e 10;

09-Confira a posição e alinhamentos dos mesmos, e dê aperto final dos parafuso e porcas;

10-Adicione o kit de proteção e tampas plásticas (itens 14, 15 e 16), Fig. 11.

12985	Protetor de carenagens superior SUZUKI V-STROM 1050 (preto fosco)

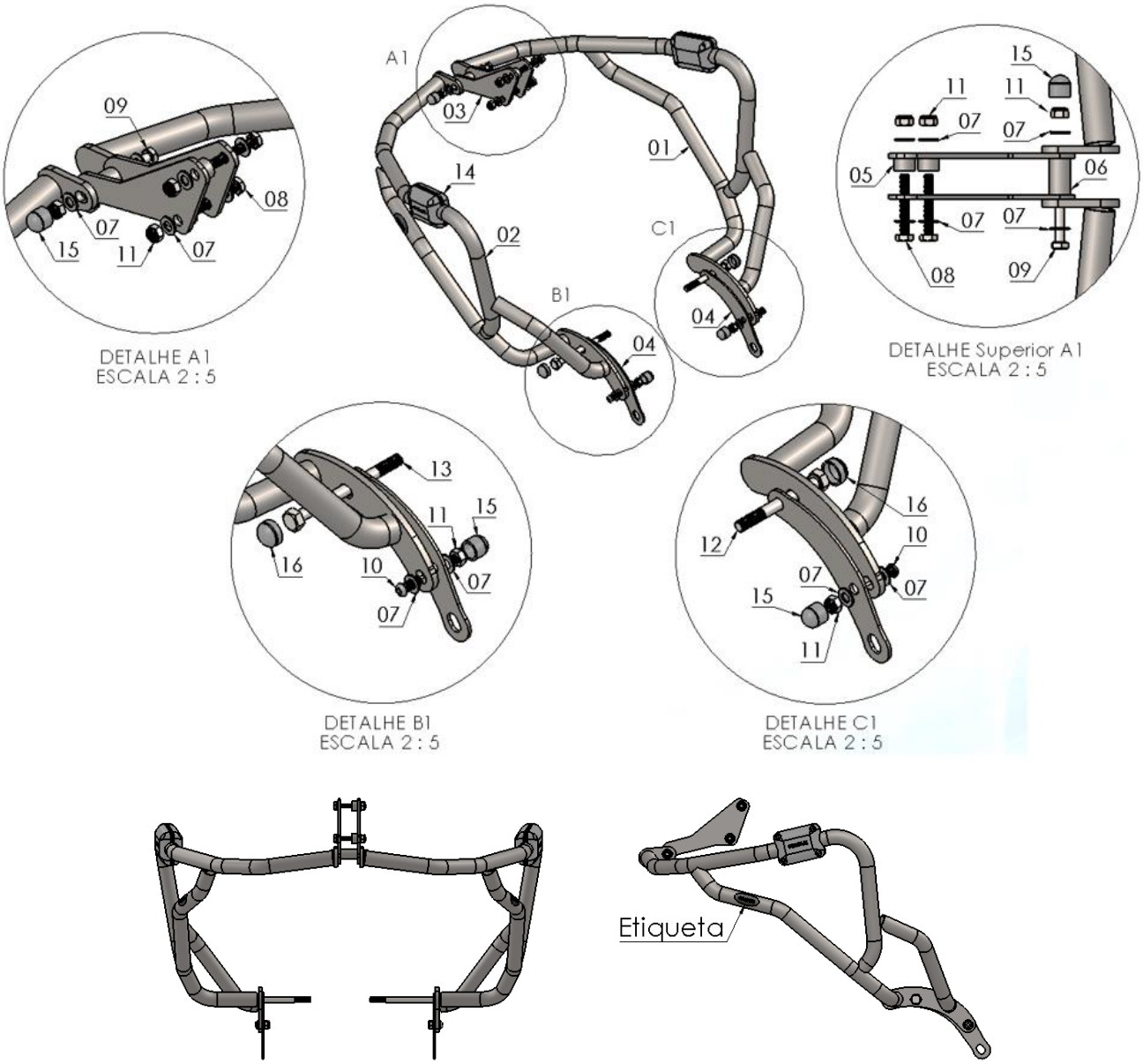

N° Item	Cód. Peça	Descrição	Quant.
01	-	Protetor de carenagens SUZUKI V-STROM 1050 (lado esquerdo)	**01**
02	-	Protetor de carenagens SUZUKI V-STROM 1050 (lado direito)	**01**
03	PRDI-0630- (0052)	Fixador frontal protetor de carenagens SUZUKI V-STROM 1050	**02**
04	PRDI-0288- (0027)	Suporte fixação lateral protetor de carenagem SUZUKI VSTROM 1050	**02**
05	-USI-1781- (0002)	Espaçador Ø Ext. 17,90 x Ø Int. 10,60 x Comp. 10,00	**02**
06	-USI-1727- (0002)	Espaçador Ø Ext. 17,95 x Ø Int. 12,20 x Comp. 30,00	**01**
07	105	Arruela lisa M8 (8,40 x 17,00 x 1,50 mm)	**10**
08	1465	PARAF. SEXTAVADO MA 08 - 1,25 X 50 AÇO rosca total	**02**
09	259	PARAF. SEXTAVADO MA 08 - 1,25 X 70 AÇO rosca parcial	**01**
10	881	PARAF. CAB. ABAUL. ALLEN MA 08 - 1,25 X 20 INOX rosca total	**02**
11	284	PORCA SEXT.TRAV. BAIXA M 8 X 1,25	**05**
12	1253	PARAF. SEXTAVADO MB 10 - 1,25 X 90 AÇO rosca parcial	**01**
13	1254	PARAF. SEXTAVADO MB 10 - 1,25 X 120 AÇO rosca parcial	**01**
14	PP- (Duo)	Kit proteção plástica protetor de motor e carenagem (Dupla lateral)	**01**
15	1396	TAMPA PLASTICA REDONDA M8	**03**
16	1339	TAMPA PLASTICA REDONDA M10	**02**

Imagem Meramente Ilustrativa

(Versão-01)

O produto está sujeito a alterações sem aviso prévio

IMPORTANTE
Por questões técnicas, segurança e garantia este produto deve ser instalado por pessoas especializadas. Não nos responsabilizamos por defeitos na montagem desta peça.

12985 – Protetor de carenagens superior

SUZUKI V-STROM 1050 (preto fosco)

Características:

-Produzido em tubo redondo e chapa de aço carbono;

-Acabamento com pintura eletrostática pó preto fosco;

-Acompanha parafusos, porcas, arruelas e proteções plásticas;

-Massa do produto aproximado: 5,37 kg;

-Pessoas necessárias para instalação: 2.

www.chapam.com.br

suportetecnico@chapam.com.br

MANUAL DE MONTAGEM

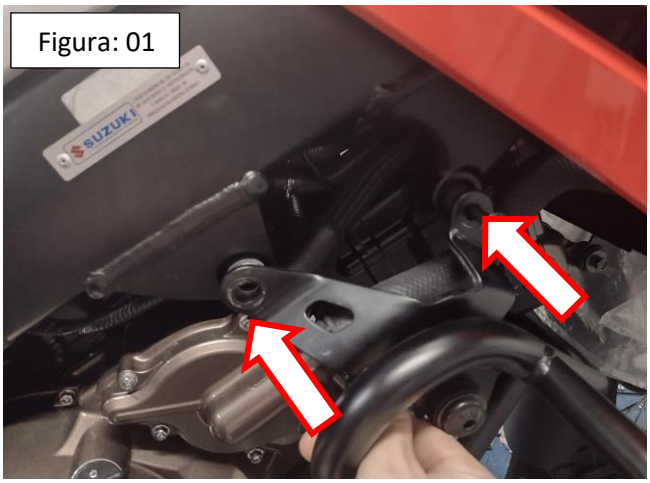

Figura: 01

Figura: 02

Figura: 03

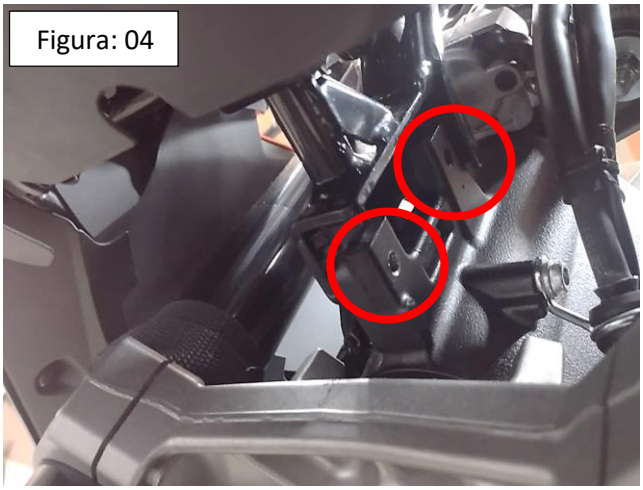
Figura: 04

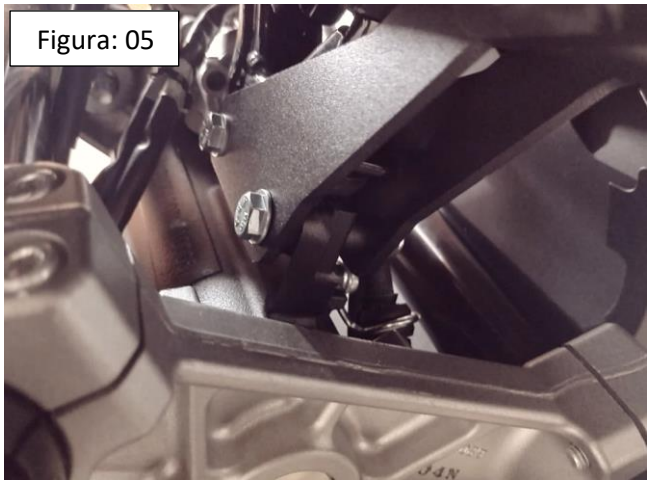
Figura: 05

Figura: 06

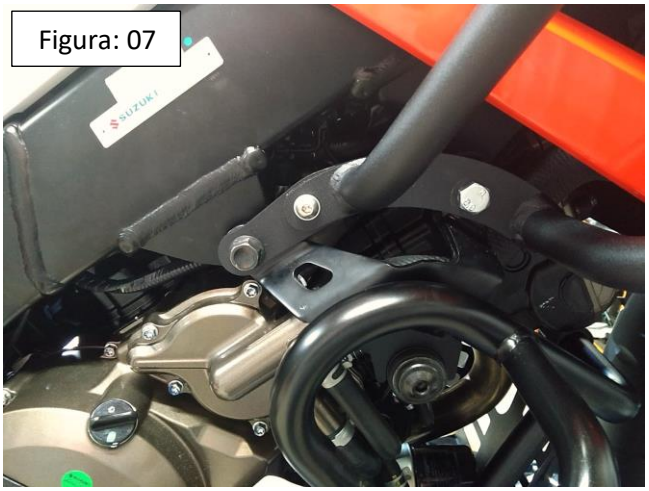

Figura: 07

Figura: 08