



## MANUAL DE MONTAGEM

**Observe a lista de descrição na página seguinte:**

**\*Importante:** Somente dê o aperto final com o conjunto todo pré-instalado.

**01-**Retire o banco da motocicleta, para se ter acesso aos pontos de fixação do bagageiro Fig. 01;

**02-**Remova as alças originais do passageiro, Fig. 02;

**03-**Na parte de traseira da alça, substitua o espaçador original pelo espaçador do bagageiro CHAPAM de comprimento 18 milímetros (item 10 – DETALHE C1), Fig. 03;

**04-**Encaixe a furação das hastes centrais (itens 04 e 05) no espaçador, e monte na seguinte sequência, alça original, borracha redonda e fixe o conjunto com o parafuso e arruela original, Fig. 04, 05 e 06;

**05-**Instale as laterais (itens 02 e 03) do bagageiro na motocicleta. Na parte frontal faça a fixação com o quadro, utilize o espaçador de comprimento 9 milímetros, arruela M8 e parafuso M8 x 45 (itens 11, 12 e 13 – DETALHE D1). Na parte central fixe a haste com a lateral, utilize parafuso M8 x 20 e porca travante M8 (itens 08 e 09 – DETALHE B1), Fig. 07, 08 e 09;

**06-**Com a chapa superior (item 01) faça a união das laterais, utilize parafuso M6 x 16 e porca travante M6 (item 06 e 07 – DETALHE A1), Fig. 10;

**07-**Confira a posição e alinhamento dos mesmos e dê aperto final dos parafusos e porcas;

0889

## Bagageiro modelo chapa KAWASAKI VERSYS 650 2010-2015 (preto fosco)

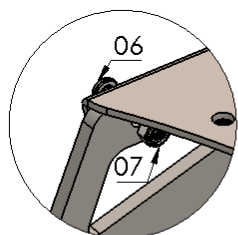

DETALHE A1  
ESCALA 1 : 2

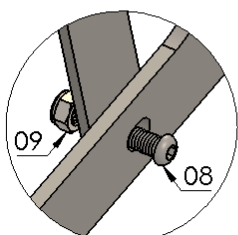

DETALHE B1  
ESCALA 1 : 2

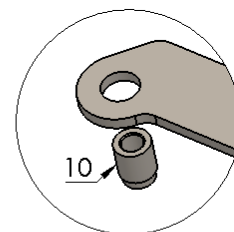
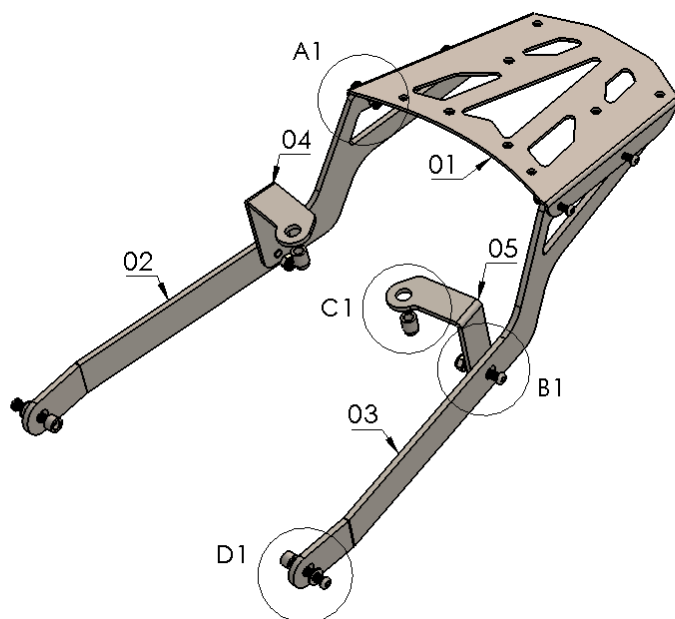

DETALHE C1  
ESCALA 1 : 2

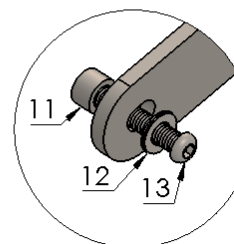

DETALHE D1  
ESCALA 1 : 2

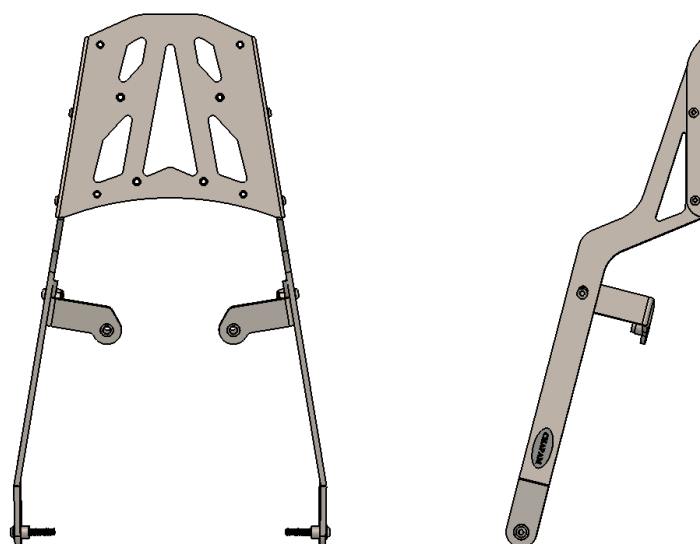

N° Item	Cód. Peça	Descrição	Quant.
01	-	Chapa superior bagageiro chapa KAWASAKI VERSYS 650 2010-2015	01
02	ALBA-1617- (0012) LD	Lateral direita bagageiro chapa KAWASAKI VERSYS 650 2010-2015	01
03	ALBA-1617- (0012) LE	Lateral esquerda bagageiro chapa KAWASAKI VERSYS 650 2010-2015	01
04	ALBA-0253- (0007) LD	Haste central direito bagageiro chapa KAWASAKI VERSYS 650 2010-2015	01
05	ALBA-0253- (0007) LE	Haste central esquerdo bagageiro chapa KAWASAKI VERSYS 650 2010-2015	01
06	1644	Parafuso abaulado MA 06 – 1,00 x 16 INOX (rosca total)	04
07	381	Porca travante baixa M6 – 1,00	04
08	881	Parafuso abaulado MA 08 – 1,25 x 20 INOX (rosca total)	02
09	284	Porca travante baixa M8 – 1,25	02
10	USI-0286- (0005)	Espaçador com rebaixo Ø Ext. 14,10 x Ø Int. 8,30 x Comp. 18,00 mm	02
11	USI-0286- (0001)	Espaçador Ø Ext. 14,10 x Ø Int. 8,30 x Comp. 9,00 mm	02
12	105	Arruela lisa M8 (8,40 x 17,00 x 1,50 mm)	02
13	1893	Parafuso abaulado MA 08 – 1,25 x 45 INOX (rosca total)	02

Imagem Meramente Ilustrativa

(Versão-02)

O produto está sujeito a alterações sem aviso prévio



## 0889 – Bagageiro modelo chapa

### KAWASAKI VERSYS 650 2010-2015 (preto fosco)

Características:

- Produzido em chapa de aço carbono;
- Acabamento com pintura eletrostática pó preto fosco;
- Acompanha parafusos, porcas e espaçadores;
- Massa do produto aproximado: 3,52 kg;
- Pessoas necessárias para instalação: 1.



[www.chapam.com.br](http://www.chapam.com.br)

[suportetecnico@chapam.com.br](mailto:suportetecnico@chapam.com.br)



Figura: 01



Figura: 03



Figura: 04



Figura: 05



Figura: 06

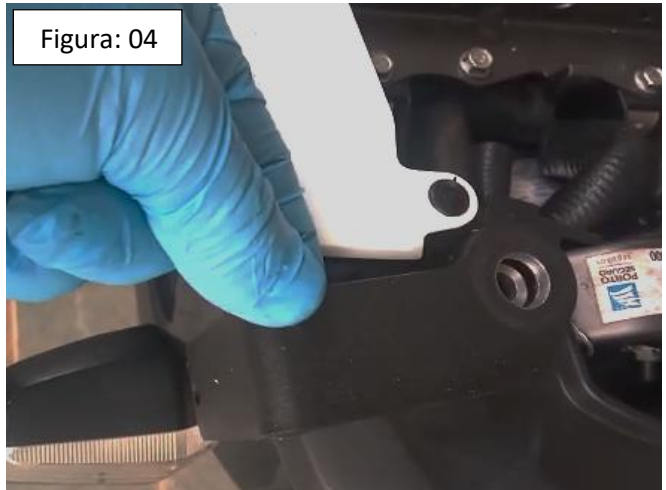

Figura: 07



Figura: 08

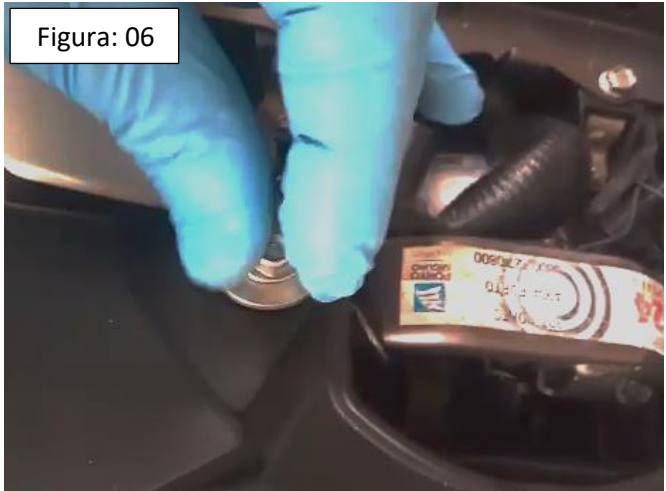
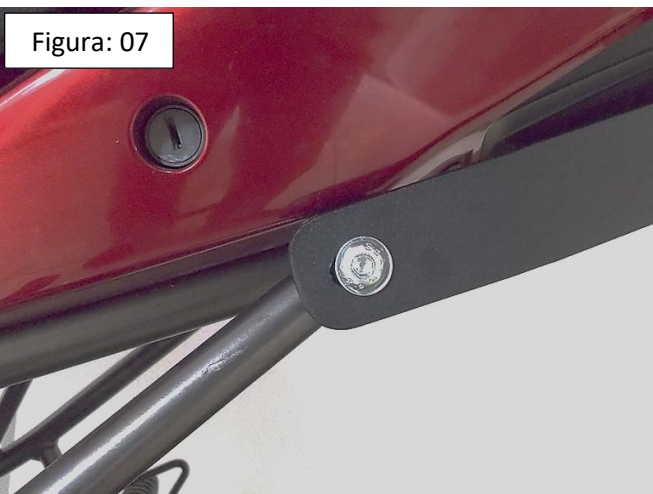