



MANUAL DE MONTAGEM

Observe a lista de descrição na página seguinte:

***Importante: Somente dê o aperto final com o conjunto todo pré-instalado.**

01-Identifique os pontos de fixação, Fig. 01 e 02;

02- Instale o cavalete central (item 01) posicionando nos pontos identificados na etapa anterior;

03-No ponto de fixação esquerdo insira o parafuso MA 10x25 e a porca travante (itens 02 e 04);

04-No ponto de fixação direito insira o parafuso MA 10x30 e a porca travante (itens 03 e 04);

05-Confira a posição e alinhamento, Fig.03 e 04;

06-Acrescente a mola (item 05) ao cavalete central nos rebites de engate, é necessário que esteja recuado para facilitar o engate.

8057

Cavalete central para BMW F 650 GS importada (preto fosco)

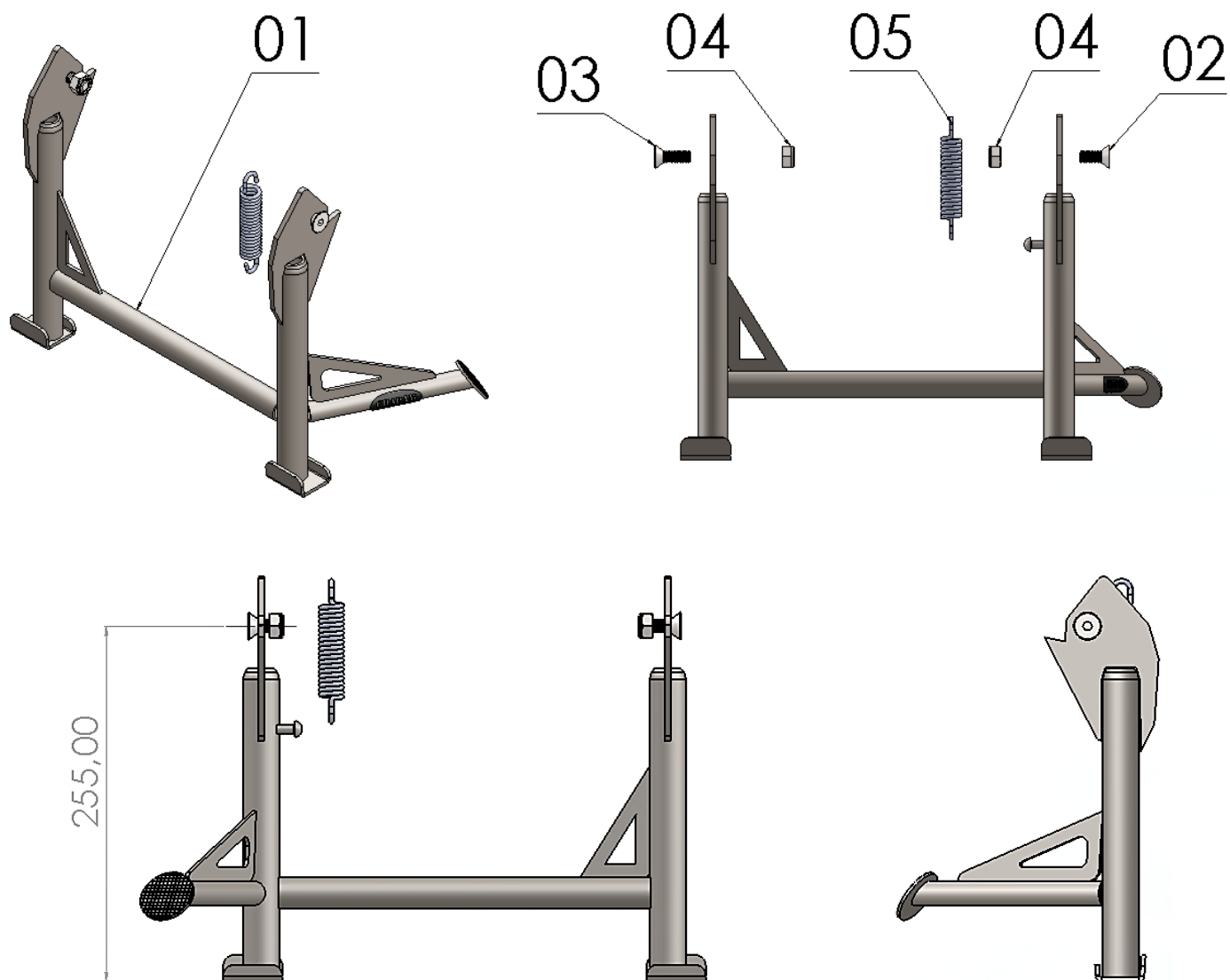

N° Item	Cód. Peça	Descrição	Quant.
01	-	Cavalete central p/ BMW F 650 GS importada (corpo principal)	01
02	1692	PARAF. CAB. CHATA ALLEN MA 10 - 1,50 X 25 rosca total	01
03	1469	PARAF. CAB. CHATA ALLEN MA 10 - 1,50 X 30 rosca total	01
04	883	PORCA SEXT.TRAV. COM NYLON M 10 - 1,50	02
05	318	MOLA P/ CAVALETE CENTRAL 3,20 MM - COMP. INT. 97,00 MM	01

Imagem Meramente Ilustrativa

(Versão-02)

O produto está sujeito a alterações sem aviso prévio



8057 – Cavalete central para BMW F 650 GS importada (preto fosco)

Características:

- Produzido em tubo e chapa de aço carbono;
- Acabamento com pintura eletrostática pó preto texturizado fosco;
- Acompanha parafuso, porca travante e mola;
- Massa do produto aproximado: 1,6 kg;
- Pessoas necessárias para instalação: 02.

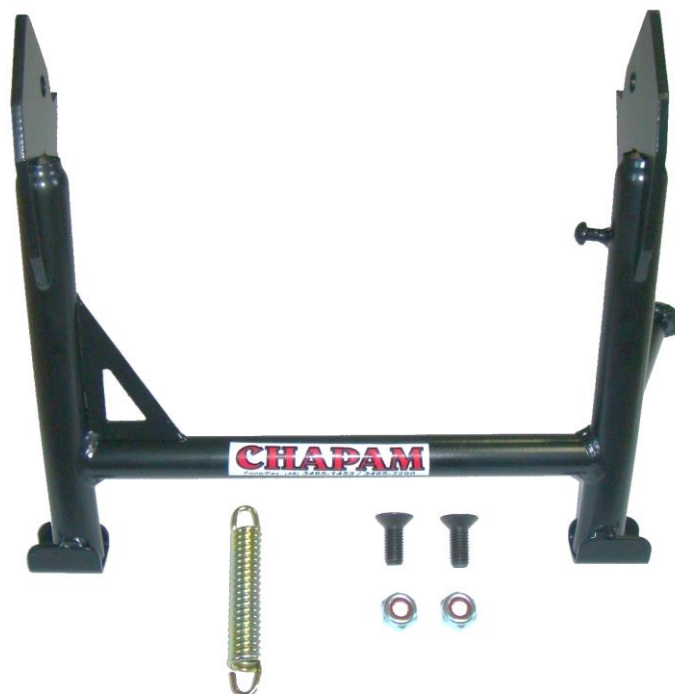

www.chapam.com.br

suportetecnico@chapam.com.br

Figura: 01



Figura: 02



Figura: 03

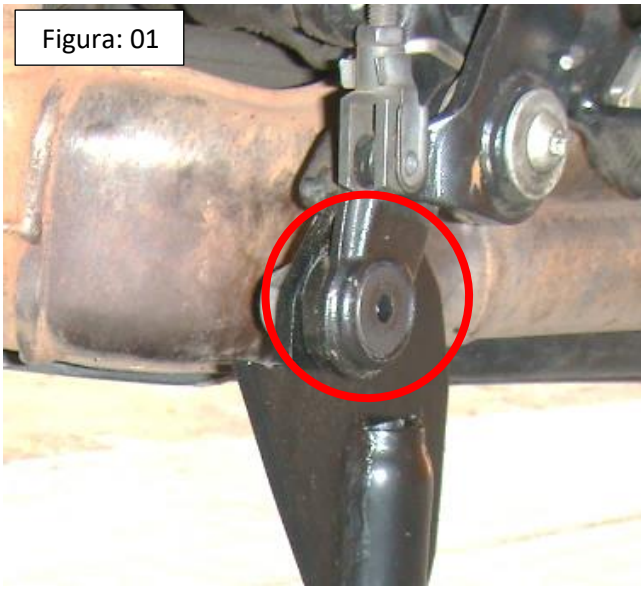

Figura: 04

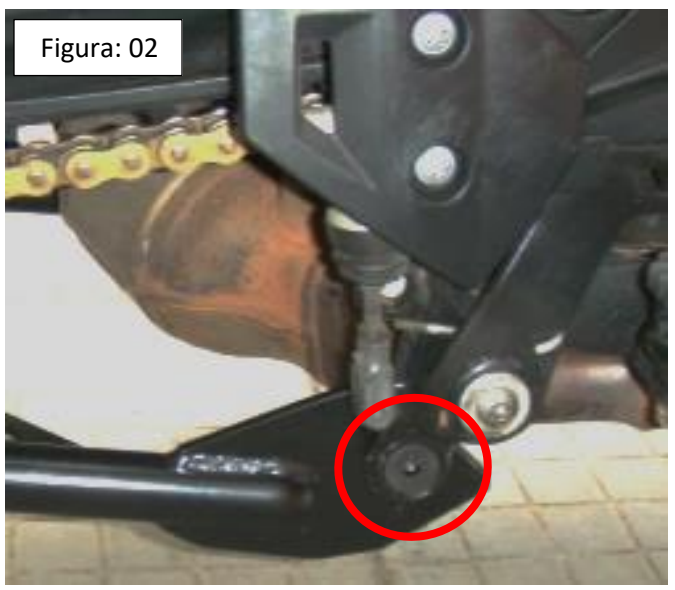