

Figura: 09



MANUAL DE MONTAGEM

Observe a lista de descrição na página seguinte:

***Importante:** somente dê o aperto final com o conjunto todo pré-instalado.

01-Retire os parafusos originais da moto, destacados na figura 01;

02-Instale o protetor de motor e carenagem (item 01) primeiramente na parte inferior, utilizando o parafuso prisioneiro M8 x 190 (item 05) e seus respectivos espaçadores, sendo o de Comp. 32,00 mm (item 03) localizado na direita da moto e o de 44,00 mm (item 04) localizado na esquerda da moto, fixe-os com a porca travantes M8 (item 10), Fig. 02;

03-Monte a parte central do protetor na moto utilizando o parafuso sext. 8 x 80 (item 06) e adicione as porcas travante M8 (item 10) ao conjunto, Fig. 03 e 04;

04-Instale o reforço central (item 02), na parte superior do protetor utilize o parafuso sext. 8 x 25 (item 08), arruela M8 (item 09) e porca travante M8, conforme sequência no detalhe A1 da lista de descrição, Fig. 05;

05-Para fixar o reforço central ao quadro da moto utilize o parafuso sext. 8 x 30 (item 07), arruela M8, borracha (item 11), abraçadeira (item 12) e porca travante M8, conforme sequência do detalhe B1 da lista de descrição, Fig. 06;

06-Confira a posição e alinhamentos dos mesmos e dê aperto final dos parafusos e porcas;

07-Monte as proteções plásticas (itens 13 e 14) e as pedaleiras especiais (item 15).

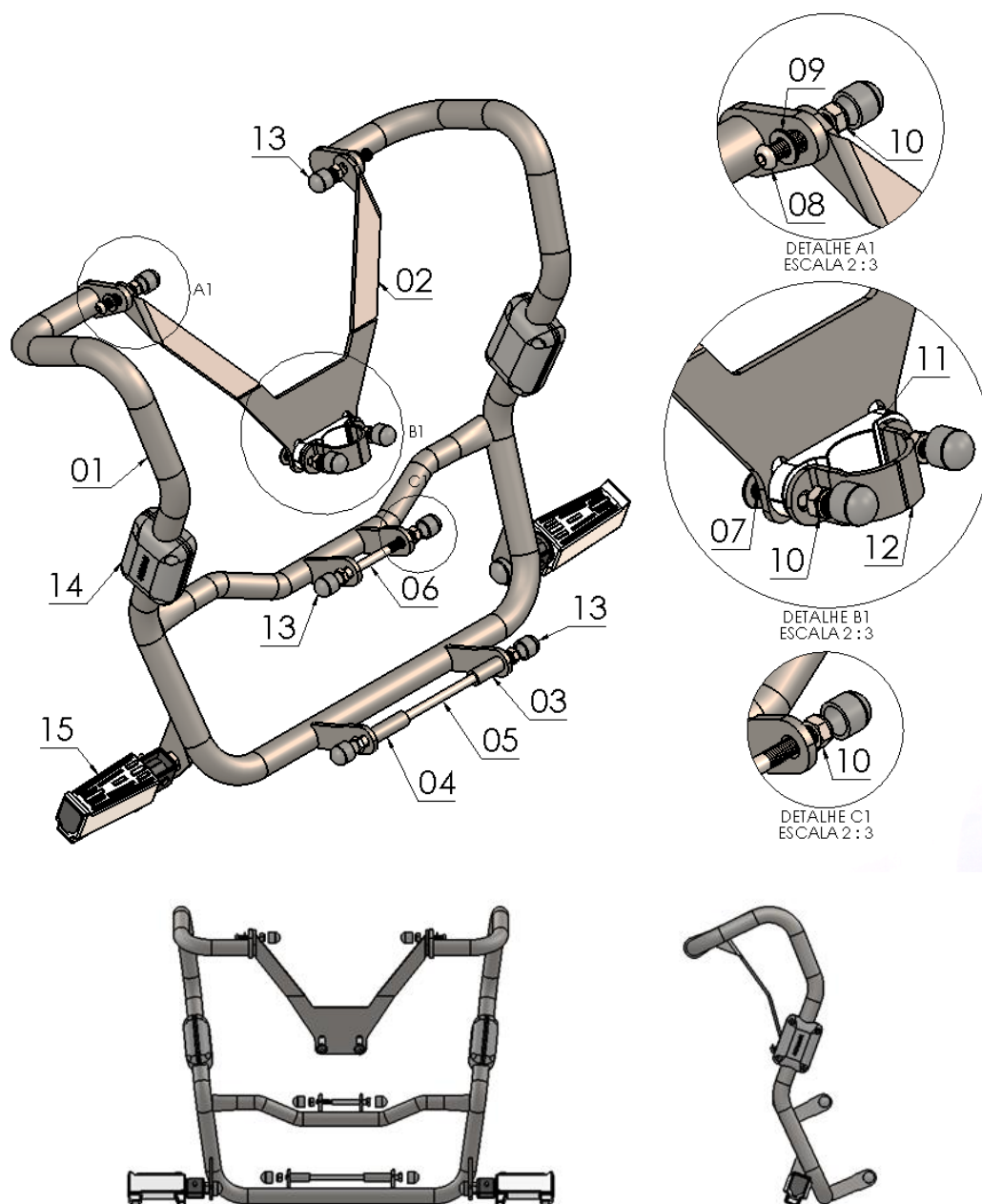

Nº Item	Cód. Peça	Descrição	Quant.
01	-	Prot. de motor e carenagem p/ NXR BROS 150 (corpo principal)	01
02	PRDI-0630- (0012)	Reforço central prot. de motor e carenagem p/ NXR BROS 150	01
03	USI-0286- (0010)	Espaçador Ø Ext. 14,10 x Ø Int. 8,30 x Comp. 32,00	01
04	USI-0286- (0012)	Espaçador Ø Ext. 14,10 x Ø Int. 8,30 x Comp. 44,00	01
05	-USI-0282 - (0001)	Parafuso prisioneiro 08,00 mm x compr. 190,00 x 1,25	01
06	1879	Parafuso sextavado MA 08 – 1,25 x 80 (rosca parcial)	01
07	1475	Parafuso abaulado MA 08-1,25 x 30 (rosca total)	02
08	1237	Parafuso abaulado MA 08-1,25 x 25 (rosca total)	02
09	105	Arruela lisa M8 (8,40 x 17,00 x 1,50 mm)	04
10	284	Porca sext. travante baixa M8 x 1,25	07
11	257	Borracha para abraçadeira	01
12	PRE-0624- (0003)	Abraçadeira (prensado alongador 1/8 para protetor dianteiro)	01
13	1396	Tampa plástica redonda M8	08
14	PP- (Duo)	Kit de proteção plástica (dupla lateral)	01
15	2668	Pedaleiras especiais para protetor dianteiro	01

Imagem Meramente Ilustrativa

(Versão-02)

O produto está sujeito a alterações sem aviso prévio



9841 – Protetor de motor e carenagem c/ pedaleiras p/ HONDA NXR BROS 150 (preto fosco)

Características:

- Produzido em chapa e tubo de aço carbono;
- Acabamento com pintura eletrostática pó preto fosco;
- Acompanha parafusos, arruelas, porcas e pedaleiras;
- Massa do produto aproximado: 4,57 kg.



www.chapam.com.br

suportetecnico@chapam.com.br

