

Figura: 09



## MANUAL DE MONTAGEM

Observe a lista de descrição na página seguinte:

**\*Importante:** somente dê o aperto final com o conjunto todo pré-instalado.

**01-** Retire o protetor original, Fig. 01 e 02;

**02-** Posicione o protetor CHAPAM (itens 01 e 02). Na parte inferior utilizar a porca original, já na parte superior inserir o parafuso 08 x 45, arruela e os espaçadores (itens 03, 04 e 05). Detalhe A e B, Fig. 03, 04, 05 e 06;

**03-** Instale as proteções plásticas e as pedaleiras (itens 06 e 07), Fig. 07 e 08;

**04-** Confira a posição e alinhamento dos mesmos, e dê aperto final aos parafusos.

13732

Protetor de motor e carenagem p/ BAJAJ DOMINAR 200 2023  
(Preto fosco)

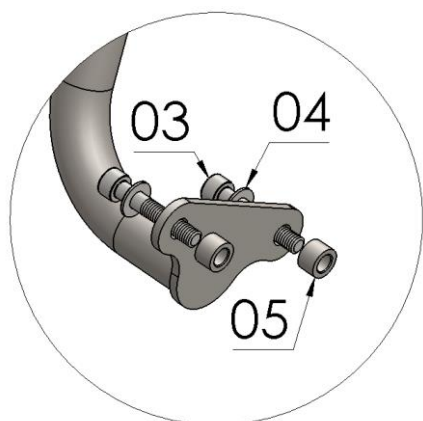
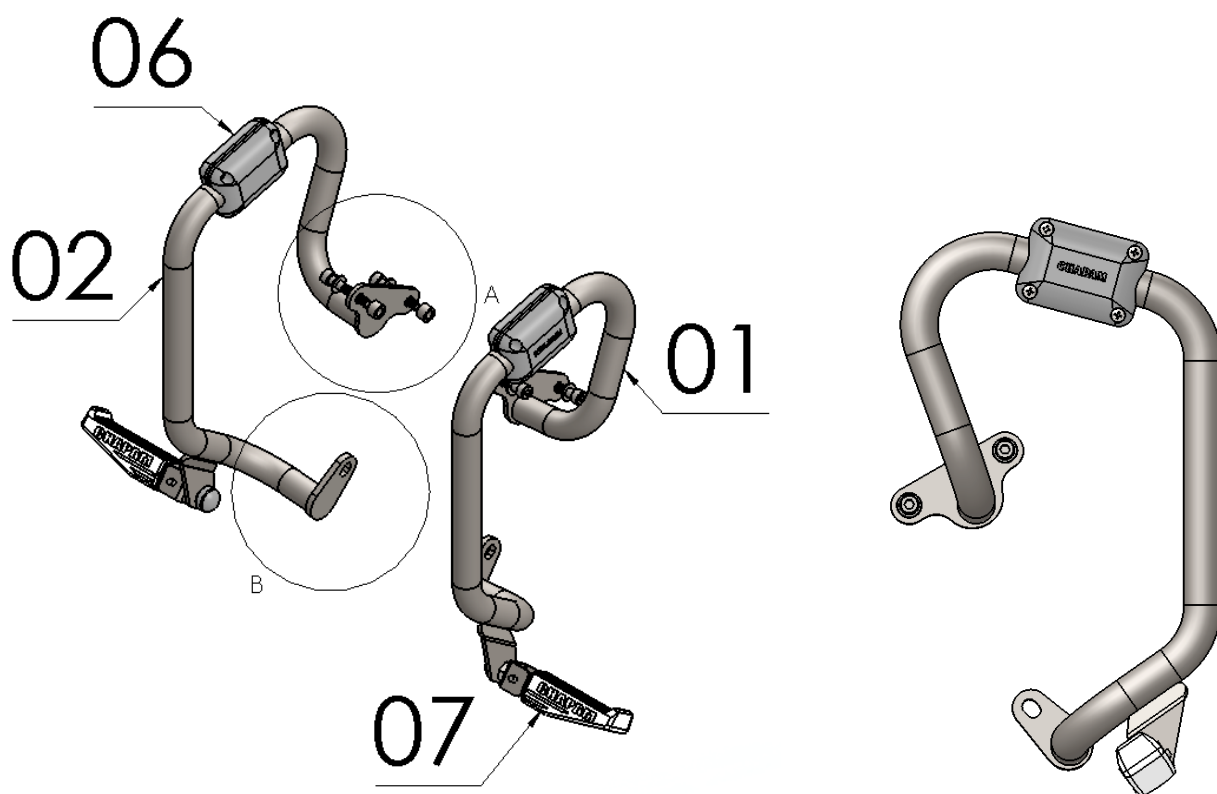

DETALHE A  
ESCALA 2 : 5

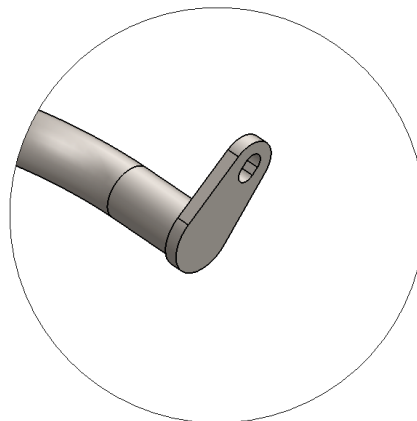

DETALHE B  
ESCALA 2 : 5

Nº Item	Cód. Peça	Descrição	Quant.
01	-	Protetor de carenagem (lado esquerdo) BAJAJ DOMINAR 200	01
02	-	Protetor de carenagem (lado direito) BAJAJ DOMINAR 200	01
03	1943	PARAF. CAB. CILIND. ALLEN MA 08 - 1,25 X 45 INOX (rosca parcial)	04
04	105	Arruela lisa M8 (8,40 x 17,00 x 1,50 mm) ZB	04
05	-USI-0286- (0001)	Espaçador Ø Ext. 14,10 x Ø Int. 8,30 x Comp. 9,00	04
06	PP-(Duo)	Kit proteção plástica p/ prot. de motor e carenagem (Dupla lateral)	01
07	2668 - V2	Pedaleiras especiais p/ protetor dianteiro par (preto fosco)	01

**Imagem Meramente Ilustrativa**

**(Versão-01.0)**

**O produto está sujeito a alterações sem aviso prévio**



## 13732 – Protetor de motor e carenagem p/ BAJAJ DOMINAR 200 2023 (Preto fosco)

Características:

- Produzido em chapa e tubo de aço carbono;
- Acabamento com pintura eletrostática pó preto texturizado fosco;
- Acompanha parafusos, arruelas e espaçadores;
- Massa do produto aproximado: 3,3 kg;
- Pessoas necessárias para instalação: 02.



[www.chapam.com.br](http://www.chapam.com.br)

[suportetecnico@chapam.com.br](mailto:suportetecnico@chapam.com.br)



Figura: 01



Figura: 02



Figura: 03



Figura: 04

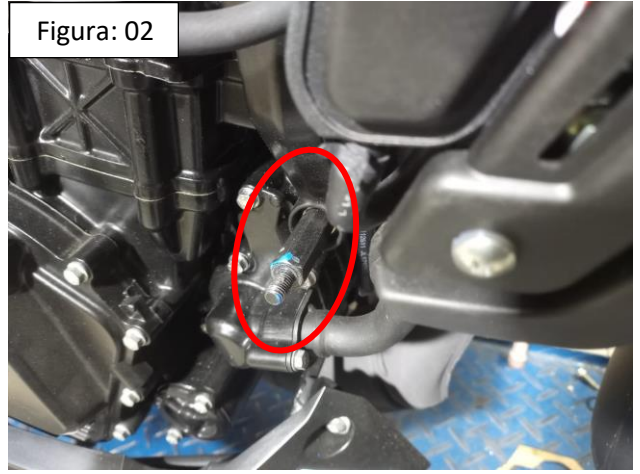

Figura: 05



Figura: 06



Figura: 07



Figura: 08

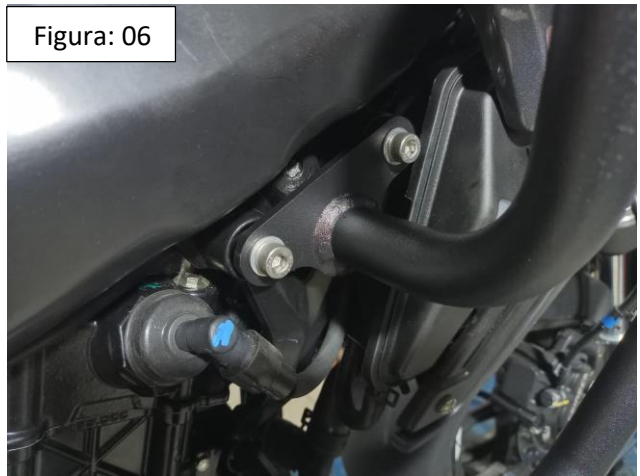