

## MANUAL DE MONTAGEM

Observe a lista de descrição na página seguinte:

**\*Importante:** somente dê o aperto final, com o conjunto todo pré-instalado.

**01**-Identifique os pontos de fixação do conjunto, localizado no cilindro mestre do freio traseiro, Fig. 01 e 02

**02**-Remova os parafusos, Fig. 03;

**03**-Alinhe a furação da chapa de proteção (item 01), fixe utilizando espaçador e parafuso chato M6 x 35 (itens 02 e 03 – DETALHE A1), Fig. 04, 05 e 06

**04**-Confira o alinhamento dos mesmos, e dê o aperto final dos parafusos, Fig. 07 e 08.

14139

Protetor do cilindro mestre traseiro  
ROYAL ENFIELD SCRAM 411 2023+ (preto fosco)

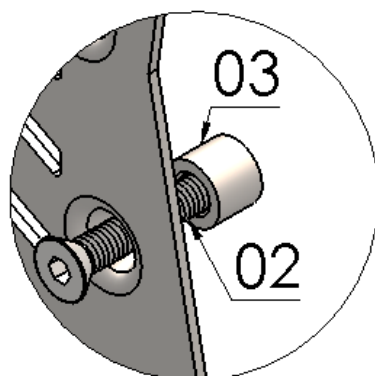
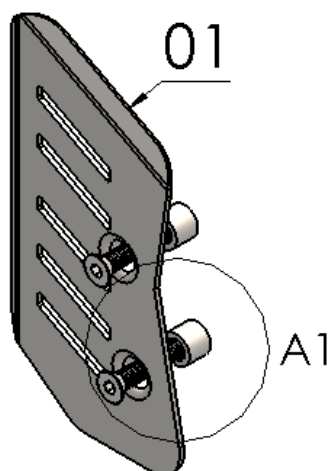

DETALHE A1

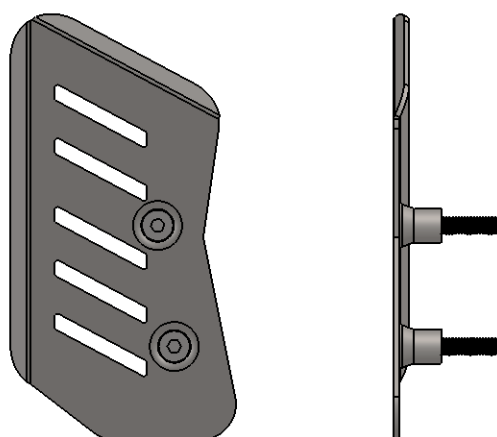

N° Item	Cód. Peça	Descrição	Quant.
01	PROL-0587- (0004)	Protetor do cilindro mestre traseiro ROYAL ENFIELD SCRAM 411 2023+ (preto fosco)	01
02	1935	PARAF. CAB. CHATA ALLEN MA 06 - 1,00 X 35 INOX rosca total	02
03	-USI-1162- (0001)	Espaçador Ø Ext. 11,50 x Ø Int. 6,40 x Comp. 9,00	02

**Imagem Meramente Ilustrativa**

**(Versão-01.0)**

**O produto está sujeito a alterações sem aviso prévio**

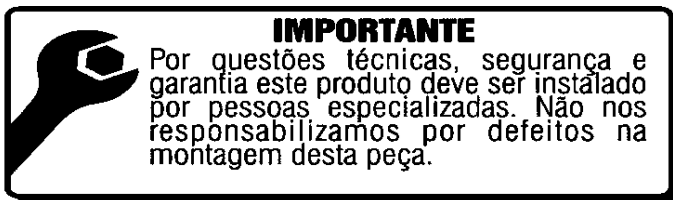

**14139 – Protetor do cilindro mestre traseiro**  
**ROYAL ENFIELD SCRAM 411 2023+ (preto fosco)**

Características:

- Produzido em chapa e tubo de aço carbono;
- Acabamento com pintura eletrostática pó preto texturizado fosco;
- Acompanha parafusos e espaçadores;
- Massa do produto aproximado: 1,34 kg;
- Pessoas necessárias para instalação: 1.



[www.chapam.com.br](http://www.chapam.com.br)

[suportetecnico@chapam.com.br](mailto:suportetecnico@chapam.com.br)

Figura: 01



Figura: 02



Figura: 03



Figura: 04



Figura: 05

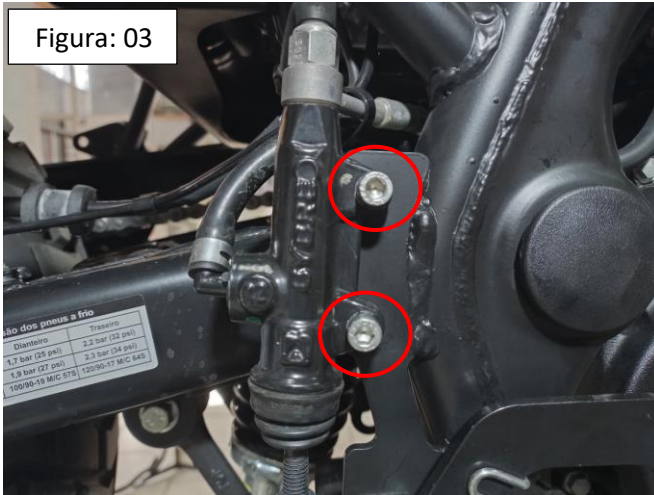

Figura: 06

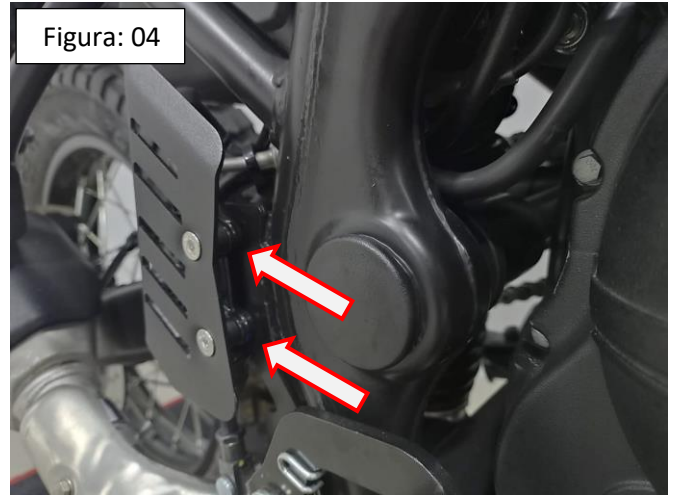

Figura: 07



Figura: 08

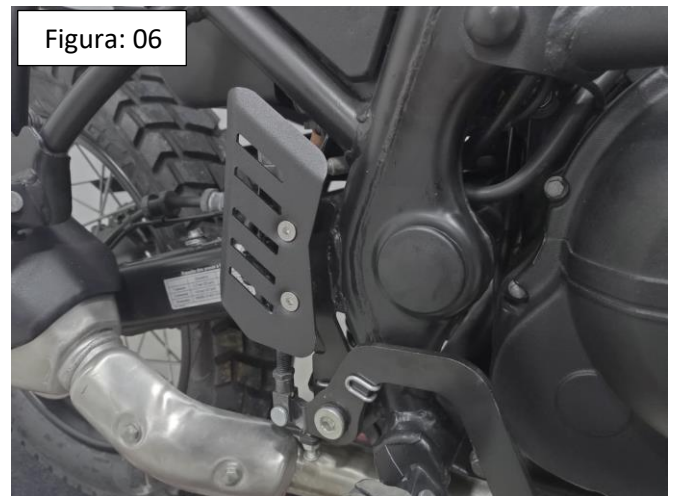